



SECRETARIA DE LA CONTRALORIA GENERAL

Gastos por Comprobar:

Nombre: Luis Enrique Torres Federico

Comisión a: Navojua, Alamos, Etchojoa, Sonora.

Período de: 10 y 11 de febrero 2022

al Oficio de Comisión: ECOP-DV-0147/2021

Cheque No. de Fecha: Importe \$ 1,000.00

Vehículo Asignado

Gastos Programados

Banco: Bancomer Cuenta:

 \$ 1,000.00

Toda entrega por concepto de "Gastos a Comprobar" deberá quedar cubierta ante la Dirección General de Administración y Control Presupuestal, al siguiente día hábil de concluida la Comisión.

Luis Torres f
Firma de conformidad

2 al Millar
Relación de documentación comprobatoria:

| No. | Fecha | Factura | Prestador de Servicio/ Concepto | Importe |
|-----|------------|------------|---|-------------|
| 1 | 11/02/2022 | 19873 | consumo | 348.00 |
| 2 | 17/02/2022 | 3633317965 | consumo esta factura se tomará por la cantidad de \$ 152.00 | 152.00 |
| 3 | 14/02/2022 | 14684 | hospedaje | 500.00 |
| 4 | | | | |
| 5 | | | | |
| 6 | | | | |
| 7 | | | | |
| 8 | | | | |
| 9 | | | | |
| 10 | | | | |
| 11 | | | | |
| 12 | | | | |
| 13 | | | | |
| 14 | | | | |
| 20 | | | | |
| | | | gasto no comprobable | |
| | | | Subtotal Gastos | \$ 1,000.00 |
| | | | Efectivo Devuelto | \$ 0.00 |
| | | | Importe del Cheque | \$ 1,000.00 |

Luis Torres f
Firma de Persona Comisionada

Firma de Recepción y Fecha



Ing. Roberto Grijalva Foncerrada
Encargado de Despacho
Secretaría de la Contraloría General

En cumplimiento a lo dispuesto en el oficio de comisión No. ECOP-DV-0147/2022, de fecha 8 de febrero de 2022 se me comisiona para que, en compañía del Ing. Anacleto Ignacio Terrones Villasana, efectúe la verificación física de las obras correspondientes al programa FISE, las obras se encuentran ubicadas en los municipios de Huachinera y Bacera, Sonora.

OBRA: Construcción de cuarto dormitorio en la localidad de Bacerac, Municipio de Bacerac.

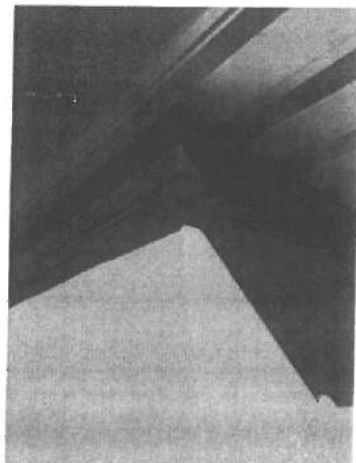
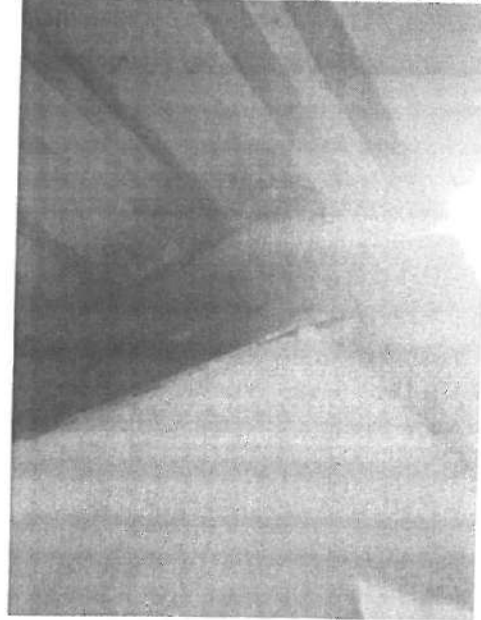
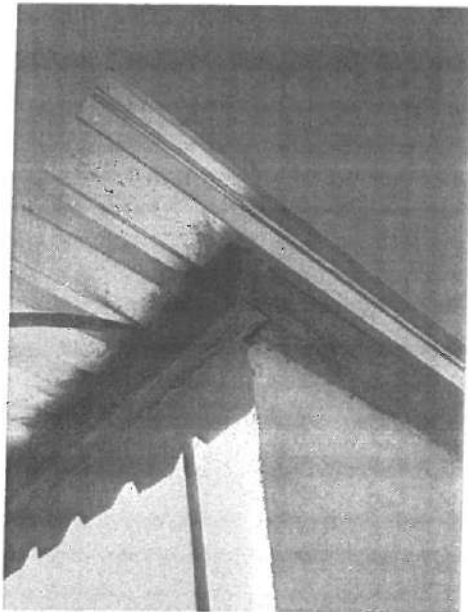

OBRA: Construcción de cuarto dormitorio en varias localidades del municipio de huachinera,
Construcción de baño con descarga domiciliaria en la localidad de huachinera, municipio de
huachinera.

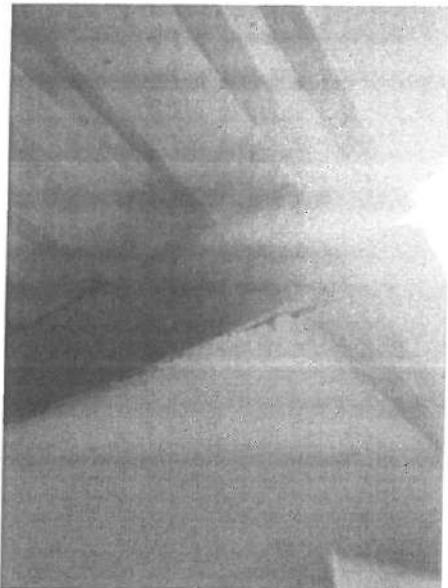
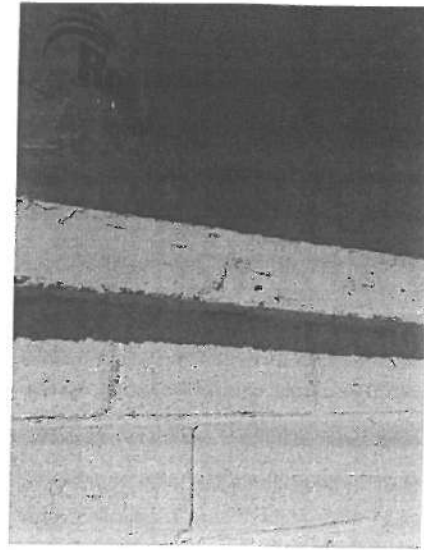
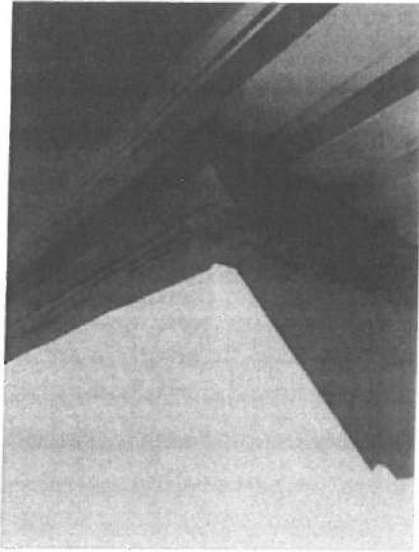

Luis Torres Federico
Ing. Luis Enrique Torres Federico



SECRETARÍA DE LA
**CONTRALORÍA
GENERAL**
GOBIERNO
DE SONORA

Dirección General de Evaluación y Control de Obra Pública

Secretaría de la Contraloría General

Oficio ECOP-DV-0147/2022

Hermosillo, Son. 8 de febrero de 2022

"2022: Año de la Transformación"

Asunto: Se comisiona

Ing. Luis Enrique Torres Federico
Presente.

Con fundamento en el Artículo 18, fracción I del Reglamento Interior de esta Secretaría, y en relación a las Cláusulas Primera, Segunda, Tercera y Sexta del contrato de Prestación de Servicios Profesionales por Honorarios suscrito entre la Secretaría con Usted, se le comisiona para en compañía del Ing. Anacleto Ignacio Terrones Villasana, realicen la verificación física de las obras anexas a este oficio, correspondientes a los programas FISE, las obras se encuentran ubicadas en los municipios de Bacerac y Huachinera, Sonora.

Dicha comisión comprende los días 10 y 11 de febrero del año en curso, para lo cual dispondrá de 1 día de viáticos y 1 día de gastos de camino con cargo a los Recursos del 2 al millar estatal, debiendo rendir un informe escrito con las conclusiones respectivas.

Agradeciendo su atención, me reitero a sus órdenes para cualquier duda o aclaración.

Atentamente

Ing. Roberto Grijalva Foncecerra
Encargado de Despacho.



SECRETARÍA DE LA CONTRALORÍA GENERAL
DIRECCIÓN GENERAL DE EVALUACIÓN
Y CONTROL DE OBRA PÚBLICA
HERMOSILLO, SONORA.

C.c.p. Lic. Héctor Iván Almada Acosta. Director General de Administración y Control Presupuestal de la S.C.G. Presente.

Archivo
LMN/GVB



Centro de Gobierno, Edificio Hermosillo, Segundo Nivel, Blvd. Paseo del Río y Galeana C.P. 83280,
Hermosillo, Sonora, Teléfono (662) 217 1885, (662) 217 2517.

www.sonora.gob.mx



SECRETARÍA DE LA
**CONTRALORÍA
GENERAL**

GOBIERNO
DE **SONORA**

| SOLICITUD DE GASTOS DE VIATICOS (GASTOS A COMPROBAR) | | |
|---|--|---|
| FECHA: 8 de febrero del 2022 | | CLAVES PRESUPUESTARIAS: 1060000900 1304E501O02133A1 375011 2211EM13 1060000900 1304E501O02133A1 375021 2211EM13 |
| ADSCRIPCIÓN: Secretaría de la Contraloría General | | |
| UNIDAD RESPONSABLE: 1060000900 Dirección General de Evaluación y Control de Obra Pública | | |
| UNIDAD EJECUTORA: 1304E501O02133A1 FISCAL.CTRL.EVAL.GEST.P. | | |
| NOMBRE DEL PRESTADOR DE SERVICIOS PROFESIONALES COMISIONADO: Ing. Luis Enrique Torres Federico | | |
| PUESTO FUNCIONAL: Honorarios. | | |
| DESTINO: Bacerac y Huachinera, Sonora. | | |
| MOTIVO: Se le comisiona para en compañía del Ing. Anacleto Ignacio Terrones Villasana, realicen la verificación física de las obras anexas a este oficio, correspondientes a los programas FISE, las obras se encuentran ubicadas en los municipios de Bacerac y Huachinera, Sonora. Según oficio de comisión No. ECOP-DV-0147/2022. | | |
| PERIODO DE LA COMISIÓN: 10 y 11 de febrero del 2022 | | POR INSTRUCCIONES DE: Ing. Roberto Grijalva Foncerrada. Encargado De Despacho De La Dirección General De Evaluación Y Control De Obra Pública. |
| NÚMERO DE DÍAS | COSTO POR DÍA | TOTAL POR DÍA |
| VIATICOS: 1 día | \$ 700.00 | \$ 700.00 |
| GASTOS DE CAMINO: 1 día | \$ 300.00 | \$ 300.00 |
| SUMA TOTAL: | | \$ 1,000.00 |
| OBSERVACIONES: Con cargo a los recursos del 2 al millar estatal. | | |
| RECIBÍ DE LA CAJA DE GOBIERNO LA CANTIDAD DE: \$ 1,000.00 (mil pesos 00/100 M.N) | | |
| PERSONAL COMICIONADO  ING. LUIS ENRIQUE TORRES FEDERICO RFC TOFL970110L51 | SOLICITA - RECIBE LIC. HECTOR IVAN ALMADA ACOSTA DIRECTOR GENERAL DE ADMINISTRACIÓN Y CONTROL PRESUPUESTAL | AUTORIZA  ING. ROBERTO GRIJALVA FONCERRADA ENCARGADO DE DESPACHO DE LA DIRECCION GENERAL DE EVALUACIÓN Y CONTROL DE OBRA PÚBLICA. |

Centro de Gobierno, Edificio Hermosillo, Segundo Nivel, Blvd. Paseo del Rio y Galeana C.P. 83280,
Hermosillo, Sonora, Teléfono (662) 217 1885, (662) 217 2517.

www.sonora.gob.mx

| DEL 10 AL 11 DE FEBRERO DEL 2022 | | SEDESSON-FISE-2021-031 | CONSTRUCCIÓN DE CUARTO DORMITORIO EN LA LOCALIDAD DE BACERAC, MUNICIPIO DE BACERAC. | \$749,734.88 | BACERAC | SEDESSON | FISE |
|----------------------------------|--|------------------------|--|--------------|------------|----------|------|
| | | SEDESSON-FISE-2021-034 | CONSTRUCCIÓN DE CUARTO-DORMITORIO EN VARIAS LOCALIDADES DEL MUNICIPIO DE HUACHINERA. | \$599,921.14 | HUACHINERA | SEDESSON | |
| | | | CONSTRUCCIÓN DE BANO CON DESCARGA DOMICILIARIA EN LA LOCALIDAD DE HUACHINERA, MUNICIPIO DE HUACHINERA. | \$89,796.05 | HUACHINERA | SEDESSON | |

Handwritten signature or mark.

Handwritten signature or mark.



RFC emisor: TEVF800611EA4
Nombre emisor: FRANCISCA AVIGAY TERAN VALENCIA
Nombre receptor: GOBIERNO DEL ESTADO DE SONORA
RFC receptor: GES790913CT0
Uso CFDI: G03 Gastos en general

Folio fiscal: A3C76380-26EF-4A99-8879-D4F8B0754C2F
No. de serie del CSD: 00001000000411135343
Lugar, fecha y hora de emisión: 84580, 2022-02-11T15:09:38
Efecto de comprobante: INGRESO
Serie: A Folio: 19973
Régimen Fiscal: 612 Personas Físicas con Actividades Empresariales y Profesionales

| # | Cve del producto/servicio | Artículo | Cantidad | Clave unidad | Unidad | Descripción | Valor unitario | Importe | Descuento |
|---|---------------------------|----------|----------|--------------|--------|---------------------|----------------|----------|-----------|
| 1 | 90101501 | CO | 1 | E48 | PZ | CONSUMO DE ALIMENTO | \$300.00 | \$300.00 | |



Moneda: MXN
Forma de pago: 01
Método de pago: PUE

SUBTOTAL: \$300.00
DESCUENTO:
TOTAL I.V.A.: \$48.00
TOTAL I.E.P.S.: \$0.00
TOTAL: \$348.00

Total con letra: TRESCIENTOS CUARENTA Y OCHO PESOS 00/100 MXN

Sello digital del CFDI:

Rbp4wHJlVWUzWpMfXXUuWRHJBoy17vEbefOMqVwm0F7ZZ8brRtVVRs0yQeQZHBq02IXsQtszDu70lvvOXuYChivdN3CWzJgxWIK0MYNd4IUgwjNpH10ePKMymI0zdDk1+BL9NzP+0YH56V37q+pbegB8Y
eQ5G5AoFY0I8UIC621LskGqJ81aataguvVEYush3Ms2BTCKxJS5horTTGe4UJYf1S0GBKj4UZod6ocMhx9KQl4dNjLUBVJpN9KPFiEbm9Qv5omqY+I2a6GIU2V3UJgzoHxUYq1welEFX2ex1gOci2HmY4UjqIF6M
e8BRJCc8uKMUJ/Fag==

Sello digital del SAT

NILXXEFPn0YwTuumcuNgz5NkZ34swWFP6+S4WzI9Z2EJxAE+fzpV8IN7zIn+MPS1n5SJOEfyld0yBDDThjcbwcu+nCOWWwWYcEzlcQV1KQ1H+4Uo7UjmYwukDbXJdKCgaGblzC+ZA9R1GHJeycoLEKb6Ap
2K2pVJQvCkST4+urRu31f0vPwDrUOrb6SrerWnD8Q+0/+DOKdISeCuNenTVUozsryHqYwKy2vWdy0Mq2xGDJF8uuWwxw7FNRMM+JgNH+dJcFnasuGpCRteK+VW+0GINmlabMWBYY6iniLf6Hbdr4AQq0
giRBfJERXRY8TlewkDueCg==

Cadena original del complemento de certificación digital del SAT

||1.1|A3C76380-26EF-4A99-8879-D4F8B0754C2F|2022-02-11T16:09:37|EFA100217SU5|Rbp4wHJlVWUzWpMfXXUuWRHJBoy17vEbefOMqVwm0F7ZZ8brRtVVRs0yQeQZHBq02IXsQtszDu70lvvOXuYChivdN3CWzJgxWIK0MYNd4IUgwjNpH10ePKMymI0zdDk1+BL9NzP+0YH56V37q+pbegB8Y
eQ5G5AoFY0I8UIC621LskGqJ81aataguvVEYush3Ms2BTCKxJS5horTTGe4UJYf1S0GBKj4UZod6ocMhx9KQl4dNjLUBVJpN9KPFiEbm9Qv5omqY+I2a6GIU2V3UJgzoHxUYq1welEFX2ex1gOci2HmY4UjqIF6M
e8BRJCc8uKMUJ/Fag==|00001000000504041684|

Folio fiscal: A3C76380-26EF-4A99-8879-D4F8B0754C2F No. de serie del certificado SAT: 00001000000504041684
Fecha y hora de certificación: 2022-02-11T16:09:37 RFC del proveedor de certificación: EFA100217SU5

Este documento es una representación impresa de un CFDI

Verificación de comprobantes fiscales digitales por internet

| RFC del emisor | Nombre o razón social del emisor | RFC del receptor | Nombre o razón social del receptor |
|--------------------------------------|---|--------------------------------|---|
| TEVF800611EA4 | FRANCISCA AVIGAY TERAN VALENCIA | GES790913CT0 | GOBIERNO DEL ESTADO DE SONORA |
| Folio fiscal | Fecha de expedición | Fecha certificación SAT | PAC que certificó |
| A3C76380-26EF-4A99-8879-D4F8B0754C2F | 2022-02-11T15:09:38 | 2022-02-11T16:09:37 | EFA100217SU5 |
| Total del CFDI | Efecto del comprobante | Estado CFDI | Estatus de cancelación |
| \$348.00 | Ingreso | Vigente | Cancelable sin aceptación |

[Imprimir](#)

```

<?xml version="1.0" encoding="UTF-8"?>
<cfdi:Comprobante xmlns:cfdi="http://www.sat.gob.mx/cfd/3" LugarExpedicion="84560" MetodoPago="PUE" TipoDeComprobante="I" Total="348.00" Moneda="MXN"
SubTotal="300.00" CondicionesDePago="Contado"
Certificado="MIIGJDCCBAygAwIBAgIUMDAwMDEwMDAwMDA0MTEzMzUzNDMwDQYJKoZIhvcNAQELBQAwwggGyMTgwNgYDVQQDDC9BLkMuIGRRII
NoCertificado="00001000000411135343" FormaPago="01"
Sello="Rbp4wHJIVWUZwPmfXXUwRHJBoy17vEbefOMqVwm0F7ZZ8brRtVVRs0yQeQZHBq02IXsQtszDu70ivvOXu/yQhivdN3CWrZjgxWIK0MYNd4IUGw
Fecha="2022-02-11T15:09:38" Folio="19973" Serie="A" Version="3.3" xsi:schemaLocation="http://www.sat.gob.mx/cfd/3
http://www.sat.gob.mx/sitio_internet/cfd/3/cfdv33.xsd" xmlns:xsi="http://www.w3.org/2001/XMLSchema-instance"
xmlns:xsd="http://www.w3.org/2001/XMLSchema">
  <cfdi:Emisor RegimenFiscal="612" Nombre="FRANCISCA AVIGAY TERAN VALENCIA" Rfc="TEVF800611EA4"/>
  <cfdi:Receptor Nombre="GOBIERNO DEL ESTADO DE SONORA" Rfc="GES790913CT0" UsoCFDI="G03"/>
  - <cfdi:Conceptos>
    - <cfdi:Concepto Importe="300.000000" ValorUnitario="300" Descripcion="CONSUMO DE ALIMENTO" Unidad="PZ" ClaveUnidad="E48" Cantidad="1"
      NoIdentificacion="CO" ClaveProdServ="90101501">
      - <cfdi:Impuestos>
        - <cfdi:Traslados>
          <cfdi:Traslado Importe="48.00" TasaOCuota="0.160000" TipoFactor="Tasa" Impuesto="002" Base="300"/>
        </cfdi:Traslados>
      </cfdi:Impuestos>
    </cfdi:Concepto>
  </cfdi:Conceptos>
  - <cfdi:Impuestos TotalImpuestosTrasladados="48.00">
    - <cfdi:Traslados>
      <cfdi:Traslado Importe="48.00" TasaOCuota="0.160000" TipoFactor="Tasa" Impuesto="002"/>
    </cfdi:Traslados>
  </cfdi:Impuestos>
  - <cfdi:Complemento>
    <tfd:TimbreFiscalDigital Version="1.1" xsi:schemaLocation="http://www.sat.gob.mx/TimbreFiscalDigital
http://www.sat.gob.mx/sitio_internet/cfd/TimbreFiscalDigital/TimbreFiscalDigitalv11.xsd"
SelloSAT="NfLXXEFPn0ywTuumcuNgz5NkkZ34swWFP6+S4WzI9Z2EJxAE+fzpV/8IN7zlln+MPS1n55iJ0Efyfd0yBDDThjebweu/+nCOwWwuWYcl
NoCertificadoSAT="00001000000504041684"
SelloCFD="Rbp4wHJIVWUZwPmfXXUwRHJBoy17vEbefOMqVwm0F7ZZ8brRtVVRs0yQeQZHBq02IXsQtszDu70ivvOXu/yQhivdN3CWrZjgxW
RfcProvCertif="EFA100217SU5" FechaTimbrado="2022-02-11T16:09:37" UUID="A3C76380-26EF-4A99-8879-D4F8B0754C2F"
xmlns:tfd="http://www.sat.gob.mx/TimbreFiscalDigital"/>
  </cfdi:Complemento>
</cfdi:Comprobante>

```



CADENA COMERCIAL OXO, SA DE CV
R.F.C. CCO8605231N4

Lugar de Expedición
CP:84900

Factura: 363317965

Régimen Fiscal:

623 – Opcional para Grupos de Sociedades

Folio Fiscal:

93e580c1-4a0f-43c3-819f-2bd6543ac382

Número del serie CSD del SAT: 00001000000414211380

Número del serie CSD del emisor: 00001000000506505905

Serie: HER

I-INGRESO

Uso CFDI: G03 - Gastos en general

Fecha de emisión: 2022-02-17T09:26:27

Fecha de certificación: 2022-02-17T10:26:27

Facturado a: GOBIERNO DEL ESTADO DE SONORA

Dirección: COMONFORT Y DR. PALIZA

C.P.: 83260

Delegación/Municipio: HERMOSILLO

Colonia: CENTENARIO

RFC: GES790913CTO

Estado: SONORA

| Cantidad | Clave ID | Artículo | Precio unitario | Impuesto | Importe |
|-------------|----------|--|-----------------|----------|---------|
| 1.000000 EA | 50131700 | MOKA CAPUCCINO CAFE OLE 281 ML BOTELLA | 29.50 | 0.00 | 29.50 |
| 1.000000 EA | 50181900 | DANÉS DE QUESO 71 G | 25.93 | 2.07 | 25.93 |
| 1.000000 EA | 50181900 | PASTELITO DANISH FRESA HOSTESS 120 GR | 20.83 | 1.67 | 20.83 |
| 1.000000 EA | 50161813 | BARRA MILCH 40GR | 14.35 | 1.15 | 14.35 |
| 1.000000 EA | 50202301 | CIEL EXPRIM PEPINO PINA 1LT | 13.36 | 2.14 | 13.36 |
| 1.000000 EA | 50192100 | CACAHUATE JAPONES DE LA ESQUINA 150GR | 9.26 | 0.74 | 9.26 |
| 1.000000 EA | 50192100 | CACAHUATE JAPONES HABANERO BITZ 110GR | 9.26 | 0.74 | 9.26 |
| 1.000000 EA | 50202301 | AGUA BIOLEVE 1L 6PACK | 26.50 | 0.00 | 26.50 |
| 1.000000 EA | 50201708 | AMER CLAS12OZHEROSMOSIS | 17.24 | 2.76 | 17.24 |

PUE-PAGO EN UNA SOLA EXHIBICIÓN

Forma de Pago

01

SUBTOTAL

166.23

TASA I.V.A 0%

0.00

TASA I.V.A 16%

4.90

TASA IEPS 8%

6.37

TOTAL MXN

177.50

Sello digital del CFDI

a4seuj3REs7QYH9z7aHDXc4qOL2ZqUDzPIYgCIJ6Pwibn3ZJLBB0y1WZTyzLpIYYVk5INcl+rJbLHWRiAOldfUXimO7Yi1clYmQqmCy3nk14yLvBWmjpJVOJOuVnYrQesKqZ9XC1yMB7w6yw3UNQGwzIGmhvzdntqEqPAgwBwDa+L/XUOcSgscaNIIUszasYtx9czqJ8hdfZSo nFK8WxmL0t017DEv46QtbV2Zxrtmkq07YmPZ5fif3Lq4YkBCvAPVI8ksmqz0b0brHNFys3HobyrM2fzHYwhe6yVuP1CyPStnluY94PnnT7ZZx/MmgkaiBDI2dh83NOPPRgHP821Q==

Sello digital del SAT

QyxkRFknUon+jRxlUL+bsLHYpW/loDXzCBnDkaIDeXCFWAFoEA2VQLSGu270yO7SfBYPE5OLw9ucSDWPWhNJ4CFDqDd26x831S4XDRC+pg7myJkKVpGY2WllfYJtnena8RzM+o61CbnjqP56l1um9hF5z7wJMFJekzzao6997/PX9VhBo1IELLzD2la3MOpyW3vyY12TYDEeO6kjHafJTCA7VKuEzaZiErbEb1MMnuB/A2FP7Dc1BhOM1i/+7SbYM4/7213eEqXQv53Bh7Ng8MKUIMfJtyrUABttcVwjp5bNELZFmzk3bvpix3lab9yEHhDJSxa3wSkdYLS4GJtA==

Cadena Original

||1.1|93e580c1-4a0f-43c3-819f-2bd6543ac382|2022-02-17T10:26:27|SNF171020F3A|a4seuj3REs7QYH9z7aHDXc4qOL2ZqUDzPIYgCIJ6Pwibn3ZJLBB0y1WZTyzLpIYYVk5INcl+rJbLHWRiAOldfUXimO7Yi1clYmQqmCy3nk14yLvBWmjpJVOJOuVnYrQesKqZ9XC1yMB7w6yw3UNQGwzIGmhvzdntqEqPAgwBwDa+L/XUOcSgscaNIIUszasYtx9czqJ8hdfZSonFK8WxmL0t017DEv46QtbV2Zxrtmkq07YmPZ5fif3Lq4YkBCvAPVI8ksmqz0b0brHNFys3HobyrM2fzHYwhe6yVuP1CyPStnluY94PnnT7ZZx/MmgkaiBDI2dh83NOPPRgHP821Q==|00001000000414211380||

*Este documento es una representación impresa de un CFDI.

Verificación de comprobantes fiscales digitales por internet

| RFC del emisor | Nombre o razón social del emisor | RFC del receptor | Nombre o razón social del receptor |
|--|---|------------------------------------|---|
| CCO8605231N4 | CADENA COMERCIAL OXXO, SA DE CV | GES790913CT0 | GOBIERNO DEL ESTADO DE SONORA |
| Folio fiscal | Fecha de expedición | Fecha certificación SAT | PAC que certificó |
| 93E580C1-4A0F-43C3-819F- 2BD6543AC382 | 2022-02-17T09:26:27 | 2022-02- 17T10:26:27 | SNF171020F3A |
| Total del CFDI | Efecto del comprobante | Estado CFDI | Estatus de cancelación |
| \$177.50 | Ingreso | Vigente | Cancelable sin aceptación |

[Imprimir](#)

```

<cfdi:Concepto Importe="17.24" ValorUnitario="17.24" Descripcion="AMER CLASI2OZHEROSMOSIS" Unidad="EA" ClaveUnidad="EA"
Cantidad="1.000000" ClaveProdServ="50201708">
  - <cfdi:Impuestos>
    - <cfdi:Traslados>
      <cfdi:Traslado Importe="2.76" TasaOCuota="0.160000" TipoFactor="Tasa" Impuesto="002" Base="17.24"/>
    </cfdi:Traslados>
  </cfdi:Impuestos>
</cfdi:Concepto>
</cfdi:Conceptos>
- <cfdi:Impuestos TotalImpuestosTrasladados="11.27">
  - <cfdi:Traslados>
    <cfdi:Traslado Importe="0.00" TasaOCuota="0.000000" TipoFactor="Tasa" Impuesto="002"/>
    <cfdi:Traslado Importe="6.37" TasaOCuota="0.080000" TipoFactor="Tasa" Impuesto="003"/>
    <cfdi:Traslado Importe="4.90" TasaOCuota="0.160000" TipoFactor="Tasa" Impuesto="002"/>
  </cfdi:Traslados>
</cfdi:Impuestos>
- <cfdi:Complemento>
  <tfd:TimbreFiscalDigital xsi:schemaLocation="http://www.sat.gob.mx/TimbreFiscalDigital
http://www.sat.gob.mx/sitio_internet/cfd/TimbreFiscalDigital/TimbreFiscalDigitalv11.xsd" Version="1.1"
SelloSAT="QyxkRFknUon+jRxIUL+bsLHYpWIoDXzCBnDkaFDeXCZfWAFoEA2VQLSGu270yO7SfBYPE5OLw9ucSDWPWhNJ4CFDqDd26x83I
NoCertificadoSAT="00001000000414211380"
SelloCFD="a4seuj3REs7QYH9z7aHDXc4qOL2ZqUDzPIYgCIJ6Pwibn3ZJLBB0y1WZTYzLplYYVksINcH+rJbLHWRiAOIdfUXimO7YilclYmQqmC
FechaTimbrado="2022-02-17T10:26:27" RfcProvCertif="SNF171020F3A" UUID="93e580c1-4a0f-43c3-819f-2bd6543ac382"
xmlns:tfd="http://www.sat.gob.mx/TimbreFiscalDigital"/>
</cfdi:Complemento>
- <cfdi:Addenda>
  - <ns:diverza xmlns:ns="http://www.diverza.com/ns/addenda/diverza/1" version="1.1">
    <ns:generales tipoDocumento="Factura"/>
    <ns:clavesDescripcion c_UsoCFDI="Gastos en general" c_RegimenFiscal="Opcional para Grupos de Sociedades" c_MetodoPago="PAGO EN UNA
SOLA EXHIBICION" c_TipoDeComprobante="Ingreso"/>
  </ns:diverza>
  - <ns:receptor>
    <ns:domicilioFiscalR codigoPostal="83260" pais="México" estado="SONORA" municipio="HERMOSILLO" ciudad="HERMOSILLO"
colonia="CENTENARIO" calle="COMONFORT Y DR. PALIZA"/>
  </ns:receptor>
</ns:diverza>
</cfdi>Addenda>
</cfdi:Comprobante>

```

LA COLONIA HMO

Av. 123, colonia Villahermosa, Monterrey, Co.
C.P. 64400

Resumen de Operación para grupos de sociedades

| | | | |
|---|---|---------------|-----------|
| FIBUMI8504080 | 1 | 10/02/2022 | 09:40 |
| MOKACAPUCCAFEDLE28TH | 1 | | 29.50 |
| DANES QUESO 71GR | 1 | | 20.00 |
| DANISHFRESAHOSS120GR | 1 | | 22.50 |
| BARRA MILCH 40GR | 1 | | 15.50 |
| CIELEXPM PEPPIÑA 1LT | 1 | | 15.50 |
| ACACJAPDELAESUS150GR | 1 | | 10.00 |
| HABANERO BITZ 11G | 1 | | 10.00 |
| BIOLEVE II 6PACK | 1 | | 26.50 |
| AMECLAS120ZHELOSNO | 1 | | 20.00 |
| PAGO AYUDA PRO | 1 | | 0.50 |
| Fot. Uta:21.0330 | | Total: | \$ 170.00 |
| ID:10HRS0NTU1 | | IVA INCLUIDO: | \$ 4.97 |
| CIENTO SETENTA Y OCHO PESOS 00/100 M.N. | | | |
| Efectivo M.N.: 170.00 | | | |
| Pago: \$ 170.00 | | | |

GRACIAS POR SU COMPRA

OXO PREMIA

CAJERA PURIFICADA GRATIS

Regístrate a OXO PREMIA,
acumula puntos en tus visitas y
canjealos por PRODUCTOS GRATIS.
Recuerda la app de OXO o pide
tu tarjeta OXO PREMIA en tienda.

MUCHAS GRACIAS POR SU COMPRA
PAGO EN UNA SOLA EXHIBICION
LUGAR DE EXPEDICION: URES, SONORA
CAR. URES-NAZUCANUI KM. 2 URES, URES
SONORA C.P. 84900
Email: atencionclientes@oxo.com
Teléfono sin costo 81 83 20 20 20
¡Tenemos un lugar para ti!
Administrando e trabajando en OXO,
La Cadena de Tiendas de Proximidad
más grande de Latinoamérica.
Acércate a un colaborador de tienda o búscanos en
redes sociales como "OXO Reclutamiento"
para iniciar tu proceso. Aplican restricciones.
Consulta nuestra oferta de proximidad
en <http://www.oxo.com>

**JOSE LUIS MORENO TERAN**

MOTL680522JG5

RÉGIMEN FISCAL: 612 - Personas Físicas con Actividades Empresariales y Profesionales

Pesqueira entre Serna y Arriaga, 47, Centro, 84560, RESERVE AL 6342461779,
Mocézuma, Sonora, México
Tel. 6342430807**CLIENTE**

GOBIERNO DEL ESTADO DE SONORA

GES790913CT0

USO CFDI: G03 - Gastos en general

COMONFORT Y DOCTOR PALIZA, SN, Centenario, 83260, Hermosillo, Hermosillo,
Sonora, México**Factura 14684**

FOLIO FISCAL (UUID)

60279421-77BA-4B6C-8FF3-CE38D2489EA2

NO. DE SERIE DEL CERTIFICADO DEL SAT

00001000000413073350

NO. DE SERIE DEL CERTIFICADO DEL EMISOR

00001000000510176399

FECHA Y HORA DE CERTIFICACIÓN

2022-02-14T13:00:32

RFC PROVEEDOR DE CERTIFICACIÓN

SVT110323827

FECHA Y HORA DE EMISIÓN DE CFDI

2022-02-14T11:47:04

LUGAR DE EXPEDICIÓN

84560

CONCEPTOS

| Cantidad | Unidad | Descripción | Precio Unitario | Importe |
|----------|-----------|---|-----------------|-----------|
| 1.00 | ROM - E48 | SERVICIO DE HOSPEDAJE DEL 10 CON SALIDA EL 11 DE FEBRERO 2022 Clave Prod. Serv. - 90111800 Cuartos de hotel Impuestos: Traslados: 002 IVA Base - \$ 431.03 Tasa - 0.160000 Importe - \$ 68.97 | \$ 431.03 | \$ 431.03 |

IMPORTE CON LETRA

QUINIENTOS PESOS, 00/100 MXN

TIPO DE COMPROBANTE

I - Ingreso

FORMA DE PAGO

01 - Efectivo

MÉTODO DE PAGO

PUE - Pago en una sola exhibición

MONEDA

MXN - Peso Mexicano

SUBTOTAL

\$ 431.03

TRASLADO IVA TASA 0.160000

\$ 68.97

TOTAL

\$ 500.00

**SELLO DIGITAL DEL CFDI**Pjhwn3yByAetlx8Vc7GVXyY1rS1uDJ7yBCc6L5wYUNfekHJWtE2OKxNUeRU2iOTyp0eMRdTGUD6ku5YB3h/spKJS4G6f3SnozadeUSjAypznNJANIV2zhWyvsSKCje
vOL2B5W7oO2xXeuQsL51PDCLTd49dvMyxj6ywcWxNOaQqFjp3/F1he24PTpPN/NsX5Xi5NGmVkhmdFFQJSHDkTDxPWujallx/mX4P7SB1fQKXNXNS9z6MYnihWS
r14/ps58YAB8nncCcN4kIXUeRuQyefiw9REYmaRA3KsadNixVbUBzlaDl6WZmqR3iqDOPhdoMaNbeKcB31wqzRQ==**SELLO DIGITAL DEL SAT**S1UAeUP5sth9uLd/WXhrYIXzrl6lrBaDdmSnMmE5f8rAk/qSX7nvrNGdVE3aQ5WakvtVYc+2flnPFf5GmL8Xd97BWD0DsVWJq9kjb976xalcx9mNnuC2lonEWqQlQlnhpH
3SbRqBCK1F53DB2CdrHvgTt6zrucwSrGQtcZW/4rRu/Wm0w9N2B5b3gNVVrIVNr5BQhfrZbcdfwk81hcMD0pc7vqsqqjllNlzXRGqwcAAPlnm2zf16+CzhC0LnJFOHhYr
JsN8QkotZj7WAtFnZbZEybwGyjd2kNs2ADxtIEKv1y7Djp4ImTULUmheoVq+V6GtmDr9BqhJ6xecQ==**CADENA ORIGINAL DEL COMPLEMENTO DE CERTIFICACIÓN DIGITAL DEL SAT**

||1.1|60279421-77BA-4B6C-8FF3-CE38D2489EA2|2022-02-14T13:00:32|SVT110323827|Pjhwn3yByAetlx8Vc7GVXyY1rS1uDJ7yBCc6L5wYUNfekHJWtE2OKxNUeRU2iOTyp0eMRdTGUD6ku5YB3h/spKJS4G6f3SnozadeUSjAypznNJANIV2zhWyvsSKCjevOL2B5W7oO2xXeuQsL51PDCLTd49dvMyxj6ywcWxNOaQqFjp3/F1he24PTpPN/NsX5Xi5NGmVkhmdFFQJSHDkTDxPWujallx/mX4P7SB1fQKXNXNS9z6MYnihWSr14/ps58YAB8nncCcN4kIXUeRuQyefiw9REYmaRA3KsadNixVbUBzlaDl6WZmqR3iqDOPhdoMaNbeKcB31wqzRQ==|00001000000413073350||

Verificación de comprobantes fiscales digitales por internet

| RFC del emisor | Nombre o razón social del emisor | RFC del receptor | Nombre o razón social del receptor |
|--------------------------------------|---|--------------------------------|---|
| MOTL680522JG5 | JOSE LUIS MORENO TERAN | GES790913CT0 | GOBIERNO DEL ESTADO DE SONORA |
| Folio fiscal | Fecha de expedición | Fecha certificación SAT | PAC que certificó |
| 60279421-77BA-4B6C-8FF3-CE38D2489EA2 | 2022-02-14T11:47:04 | 2022-02-14T13:00:32 | SVT110323827 |
| Total del CFDI | Efecto del comprobante | Estado CFDI | Estatus de cancelación |
| \$500.00 | Ingreso | Vigente | Cancelable sin aceptación |

[Imprimir](#)

```

<?xml version="1.0" encoding="UTF-8"?>
<cfdi:Comprobante xmlns:cfdi="http://www.sat.gob.mx/cfd/3" LugarExpedicion="84560" MetodoPago="PUE" TipoDeComprobante="I" Total="500.00" Moneda="MXN"
SubTotal="431.03"
Certificado="MIIF2jCCA8KgAwIBAgIUMDAwMDEwMDAwMDA1MTAxNzYzOTkwDQYJKoZIhvcNAQELBQAwggGEMSAwHgYDVQQDDbBVVRPUkIEQ
NoCertificado="00001000000510176399" FormaPago="01"
Sello="PjhwN3yByiAetlx8Vc7GVXyY1rS1uDJ7yBCc6L5wYUNfekHjWtE2OKxNUeRU2iOTyp0e0MRdTGUD6ku5YB3h/spKJS4G6f3SnozadeUSjAypznNJANtV
Fecha="2022-02-14T11:47:04" Folio="14684" Version="3.3" xsi:schemaLocation="http://www.sat.gob.mx/cfd/3 http://www.sat.gob.mx/sitio_internet/cfd/3/cfdv33.xsd"
xmlns:xsi="http://www.w3.org/2001/XMLSchema-instance">
  <cfdi:Emisor RegimenFiscal="612" Nombre="JOSE LUIS MORENO TERAN" Rfc="MOTL680522JG5"/>
  <cfdi:Receptor Nombre="GOBIERNO DEL ESTADO DE SONORA" Rfc="GES790913CT0" UsoCFDI="G03"/>
  - <cfdi:Conceptos>
    - <cfdi:Concepto Importe="431.034483" ValorUnitario="431.034483" Descripcion="SERVICIO DE HOSPEDAJE DEL 10 CON SALIDA EL 11 DE
      FEBRERO 2022" Unidad="E48" Cantidad="1" ClaveProdServ="90111800" ClaveUnidad="ROM">
      - <cfdi:Impuestos>
        - <cfdi:Traslados>
          <cfdi:Traslado Importe="68.965517" TasaOCuota="0.160000" TipoFactor="Tasa" Impuesto="002" Base="431.034483"/>
        </cfdi:Traslados>
      </cfdi:Impuestos>
    </cfdi:Concepto>
  </cfdi:Conceptos>
  - <cfdi:Impuestos TotalImpuestosTrasladados="68.97">
    - <cfdi:Traslados>
      <cfdi:Traslado Importe="68.97" TasaOCuota="0.160000" TipoFactor="Tasa" Impuesto="002"/>
    </cfdi:Traslados>
  </cfdi:Impuestos>
  - <cfdi:Complemento>
    <tfd:TimbreFiscalDigital Version="1.1" xsi:schemaLocation="http://www.sat.gob.mx/TimbreFiscalDigital
      http://www.sat.gob.mx/sitio_internet/cfd/TimbreFiscalDigital/TimbreFiscalDigitalv11.xsd" xmlns:tfd="http://www.sat.gob.mx/TimbreFiscalDigital"
      SelloSAT="S1UAeUP5sfh9uLdjWXhrYIXzr16lrBaDdmSnMmE5fsrAk/qSX7nvrjNGdVE3aQ5WakvtVYc+2lfnPFf5GmL8Xd97BWD0DsVWJq9kjb9
      NoCertificadoSAT="00001000000413073350"
      SelloCFD="PjhwN3yByiAetlx8Vc7GVXyY1rS1uDJ7yBCc6L5wYUNfekHjWtE2OKxNUeRU2iOTyp0e0MRdTGUD6ku5YB3h/spKJS4G6f3Snozade
      FechaTimbrado="2022-02-14T13:00:32" UUID="60279421-77BA-4B6C-8FF3-CE38D2489EA2" RfcProvCertif="SVT110323827"/>
  </cfdi:Complemento>
</cfdi:Comprobante>

```